Przechlewo,08.11.2018 r.

SPRAWOZDANIE

z realizacji umowy nr **WFOŚ/D/III-59.S/114/2018** dotyczącej zadania pn.**„Ochrona rodzimej przyrody przed inwazją Barszczu Sosnowskiego na terenie gminy Przechlewo – etap II” wraz z opisem osiągniętego efektu rzeczowego i ekologicznego**

Oświadczam, że zadanie pn.**„Ochrona rodzimej przyrody przed inwazją Barszczu Sosnowskiego na terenie gminy Przechlewo – etap II” zostało zrealizowane w pełnym zakresie ujętym w harmonogramie rzeczowo-finansowym, który stanowił załącznik nr 1 do wyżej wymienionej umowy.**

MONTAŻ FINANSOWY ZREALIZOWANEGO ZADANIA:

koszt kwalifikowany WFOŚ w Gdańsku 14.500,00 zl

Struktura kosztu kwalifikowanego WFOŚ w Gdańsku:

Środki własne wnioskodawcy	2.000,00 zł
Inne źródła finansowania	12.500,00 zł

Podział innych źródeł finansowania

Wojewódzki Fundusz Ochrony Środowiska i Gospodarki Wodnej w Gdańsku	12.500,00 zł
Inne (wymienić jakie)	-

Zadanie pn. „Ochrona rodzimej przyrody przed inwazją Barszczu Sosnowskiego na terenie gminy Przechlewo – etap II” realizowane było na terenie gminy Przehlewo w roku 2018 i było kontynuacją prac , które były prowadzone w roku 2016 i 2017 w ramach dotacji z Wojewódzkiego Funduszu Ochrony Środowiska i Gospodarki Wodnej w Gdańsku na zadanie pn. " Ochrona rodzimej przyrody przed inwazjąBarszczu Sosnowskiego na terenie Gminy Przechlewo – etap I". W ramach pierwszego projektu opracowano broszury o zagrożeniach, jakie niesie kontakt z Barszczem Sosnowskiego, a teren, na którym były prowadzone prace został oznaczony tablicami informacyjnymi. Jako metodę zwalczania wybrano wykaszanie mechaniczne i ręczne oraz mazkowanie.

Prace wykonywała Firma Tropheus Jerzy Maciejewski, ul. Młyńska 39a, 77-320 Przechlewo, która w swojej ofercie z dnia.. 02.05.2018 r. zaproponowała za wykonanie prac przedstawionych w Zapytaniu ofertowym Wójta gminy Przechlewo kwotę 12.500,00 zł brutto. Unowa z Wykonawcą została podpisana w dniu 07.05.2018 r. (kserokopia umowy w załączeniu). Ostatnie prace zakończono 12.10.2018 r.

Teren objęty zadaniem był kontrolowany przez pracownika Urzędu Gminy odpowiadającego za prawidłowe

wykonanie prac, zgodnie z umową. Podczas stosowania chemicznych środków ochrony roślin pracownicy Firmy posiadali odpowiedni ubiór uniemożliwiający bezpośredni kontakt ze środkami.

Poniższe zdjęcia przedstawiają teren, który był objęty pracami.

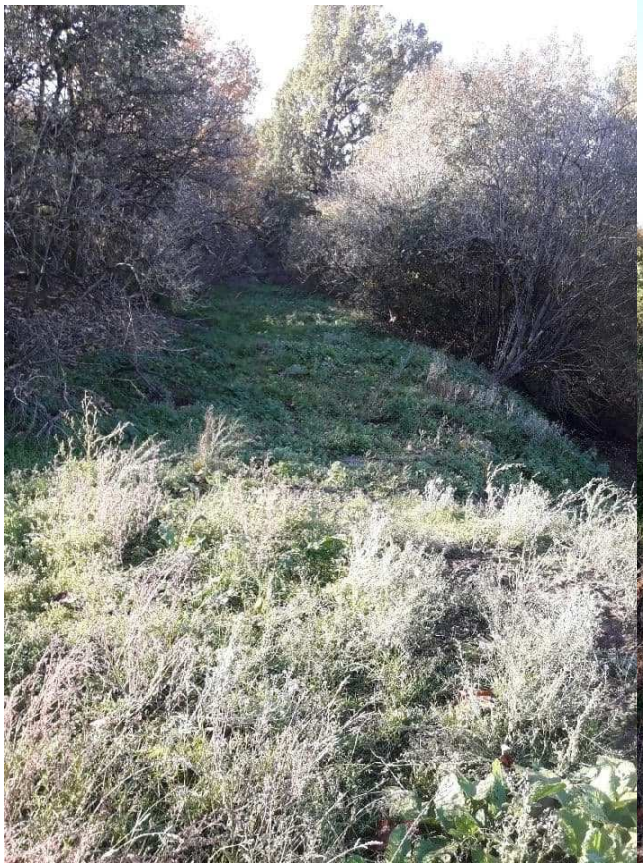

Barszcz Sosnowskiego w miejscowości Pawłówko obecny jest od wielu lat. Możliwość wsparcia finansowego ze środków WFOŚ umożliwia Gminie podjęcie prac związanych z jego usuwaniem z ww. terenu.

Teren objęty zadaniem to przede wszystkim użytki zielone, nieużytki oraz grunty orne zabudowane. W 2015 r. przed rozpoczęciem I etapu zadania podczas inwentaryzacji oszacowano, że barszcz Sosnowskiego rozmieszczony jest na powierzchni ok. 1,5 ha.

W miejscach, gdzie teren jest trudno dostępny wybrano koszenie ręczne, natomiast na pozostałym terenie zastosowano koszenie mechaniczne. Dodatkowo zastosowano mazakowanie, które słostosowane naprzemiennie z koszeniem. Koszenie wykonano w miesiącach: V,VII, VIII, X, a mazakowania w VI i VII.

Na stronie www.przechlewo.pl znajduje się zakładka o szkodliwym działaniu Barszczu Sosnowskigo oraz o realizacji projektu finansowanego ze środków WFOŚiGW w Gdańsku.

Osoba przygotowująca sprawozdanie:

Anna Czarnecka-Myszka	.....	.....
(imię i nazwisko)	(telefon kontaktowy)	(podpis)

Osoba reprezentującego Dotowanego:

Iwona Winkowska-Pietucha	**.....**	**.....**
	/ pieczęć dotowanego/	/ pieczęć i podpis/